

# EXTENSION ET REHABILITATION DES LOCAUX DE LA CC2R

MAÎTRISE D'OUVRAGE	<p>Maîtrise d'ouvrage</p> <p><b>COMMUNAUTE DE COMMUNES DES DEUX RIVES</b></p>	<p>2, rue du Général Vidlot BP 75 82 403 Valence d'Agen tél : 05 63 29 92 00</p>
A.M.O.	<p>SEMATeG</p>	<p>100, boulevard Hubert Gouze BP 227 82 002 Montauban cedex tél : 05 63 22 10 10</p>
BUREAU DE CONTROLE	<p>SOCOTEC</p>	<p>101 bis route de Montbartier, ALBASUD 82 000 Montauban tél : 05 63 66 60 06</p>

MAITRISE D'OEUVRE	Architecte mandataire <b>S.A.R.L. HESSAMFAR ET VERONS</b>	42, Place Gambetta 33 000 BORDEAUX tél : 05 56 48 66 20 fax : 05 56 51 33 01 info@hessamfar-verons.fr
	bureau d'étude TPFi	78, chemin des Sept Deniers BP 70402 - 31 204 Toulouse tél : 05 61 57 18 72
	économiste VOXOA	Agence de Paris 11, rue d'Uzès 75 002 PARIS tél : 01 40 41 11 10
	acousticien EMACOUSTIC	21, rue Claude Taffanel 33 800 Bordeaux tél : 05 56 85 96 89

ARC 12. Coupe détail de façade

INDICE	DATE	MODIFICATIONS				ETABLI PAR	VERIFIER PAR	WISE PAR
A	03/07/2015					JK	AC	AC
		N° AFFAIRE	CODE EMETTEUR	CODE LOT	REFERENCE DOCUMENT	INDICE	N° FOLIO	
						A		ARC12



# DCE

+ 78.00 ngf / +9.09m bat.  
(haut vêtture bois)

+ 72.70 ngf / +3.79m bat.  
(R+1 Extension)

+ 71.74 ngf / +2.83m bat.  
(bas vêtture bois)

+ 68.91 ngf / +0.00m bat.  
(RdC Extension)

couvertine aluminium noire  
thermolaquée  
(lot 04 Etanchéité)

bardage aluminium noir  
thermolaqué  
(lot 05 façade)

façade ossature bois  
(lot 05 façade)

store screen noir extérieur  
(lot 06 menuiserie  
extérieure)

châssis vitré toute hauteur  
ouvrant sur allège fixe  
(lot 06 menuiserie  
extérieure)

Vitrage isolant feuilleté M2  
dans encadrement acier  
et placé 14 mm derrière un vitrage  
de 6mm d'épaisseur mini

vêtture lames de bois sur ossature métal  
(voir détail façade vêtture bois)  
(lot 05 façade)

sous-face lames bois  
(lot 05 façade)

portes coulissantes automatiques à deux  
vantaux intérieure et extérieure  
(lot 06 menuiserie extérieure)

tapis essuie pied enroulable  
300 cm x 170 cm  
(lot 12 Revêtements sols durs)

caniveau pierre naturelle  
(lot 12 Revêtements sols durs)

2.31

6.26

2.99

0.79

0.82

2.82

2.99

bureau

sas entrée

attente public

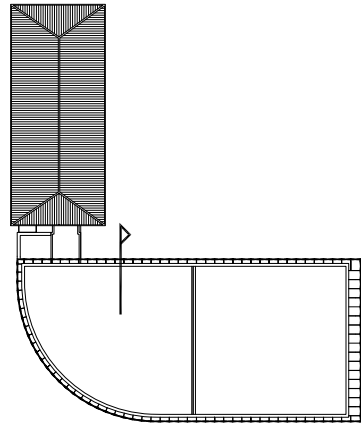

MAÎTRE D'OUVRAGE <b>CC2R</b> 2, rue du Général Vidalot BP 75 82 403 Valence d'Agen tél : 05 63 29 92 00	A.M.O. <b>SEMATeG</b> 100, boulevard Hubert Gouze BP 227 82 002 Montauban cedex tél : 05 63 22 10 10	ARCHITECTES <b>marjan hessamfar &amp; joe vérons</b>  42, Place Gambetta 33 000 Bordeaux tél : 05 56 48 66 20 courriel : info@hessamfar-verons.fr	BUREAU D'ETUDE <b>TPFI</b> Agence Midi-Pyrénées 78, chemin des Sept Deniers BP 70402 31 204 Toulouse tél : 05 61 57 18 72	ECONOMISTE <b>VOXOA</b> Agence de Paris 11, rue d'Uzès 75002 PARIS tél : 01 40 41 11 10	ACOUSTICIEN <b>EMACOUSTIC</b> 21, rue Claude Taffanel 33 800 Bordeaux tél : 05 56 85 96 89	BUREAU DE CONTROLE <b>SOCOTEC</b> 101bis route de Montbartier, ALBASUD 82 000 MONTAUBAN tél : 05 63 66 60 06	EXTENSION ET REHABILITATION DES LOCAUX DE LA CC2R					ECHELLE 1/50 <b>coupes façade nord (Niveau SAS d'entrée du bâtiment B)</b>	ARC12 <b>DCE</b>
							INDICE	DATE	MODIFICATIONS	ETABLI PAR	VERIFIER PAR	WISE PAR	
							A	03/07/15		JK	AC	AC	

+ 78.00 ngf / +9.09m bat.  
(haut vêtture bois)

couvernine aluminium noire  
thermolaquée  
(lot 04 Etanchéité)

bardage aluminium noir  
thermolaqué (lot 05 façade)

façade ossature bois  
(lot 05 façade)

store screen noir extérieur  
(lot 06 menuiserie extérieure)

vêtture lames de bois sur ossature métal  
(voir détail façade vêtture bois)  
(lot 05 façade)

châssis vitré toute hauteur ouvrant  
sur allège fixe  
couleur noir  
(lot 06 menuiserie extérieure)

+ 72.70 ngf / +3.79m bat.  
(R+1 Extension)

Vitrage isolant feuilleté M2  
dans encadrement acier  
et placé 14 mm derrière un vitrage  
de 6mm d'épaisseur mini

+ 71.74 ngf / +2.83m bat.  
(bas vêtture bois)

sous-face lames bois  
(lot 05 façade)

store screen intérieur  
motorisé (lot 06  
menuiserie extérieure)

châssis vitré remplissage bord-à-bord  
(lot 06 menuiserie extérieure)

sol pierre naturelle en dalle sur plôt  
réf. pierre "Créma Niza"  
(lot 12 Revêtements sols durs)

caniveau pierre naturelle  
(lot 12 Revêtements sols durs)

+ 68.91 ngf / +0.00m bat.  
(RdC Extension)

bureau

salle du conseil

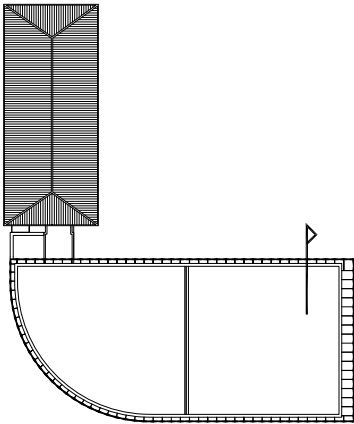

MAÎTRE D'OUVRAGE <b>CC2R</b> 2, rue du Général Vidalot BP 75 82 403 Valence d'Agen tél : 05 63 29 92 00	A.M.O. <b>SEMATeG</b> 100, boulevard Hubert Gouze BP 227 82 002 Montauban cedex tél : 05 63 22 10 10	ARCHITECTES <b>marjan hessamfar &amp; joe vérons</b> 42, Place Gambetta 33 000 Bordeaux tél : 05 56 48 66 20 courriel : info@hessamfar-verons.fr	BUREAU D'ETUDE <b>TPFi</b> Agence Midi-Pyrénées 78, chemin des Sept Deniers BP 70402 31 204 Toulouse tél : 05 61 57 18 72	ECONOMISTE <b>VOXOA</b> Agence de Paris 11, rue d'Uzès 75002 PARIS tél : 01 40 41 11 10	ACOUSTICIEN <b>EMACOUSTIC</b> 21, rue Claude Taffanel 33 800 Bordeaux tél : 05 56 85 96 89	BUREAU DE CONTROLE <b>SOCOTEC</b> 101bis route de Montbartier, ALBASUD 82 000 MONTAUBAN tél : 05 63 66 60 06	EXTENSION ET REHABILITATION DES LOCAUX DE LA CC2R					ECHELLE 1/50 <b>coupes façade nord</b>	ARC12 <b>DCE</b>
							INDICE	DATE	MODIFICATIONS	ETABLI PAR	VERIFIER PAR	WISE PAR	
							A	03/07/15		JK	AC	AC	

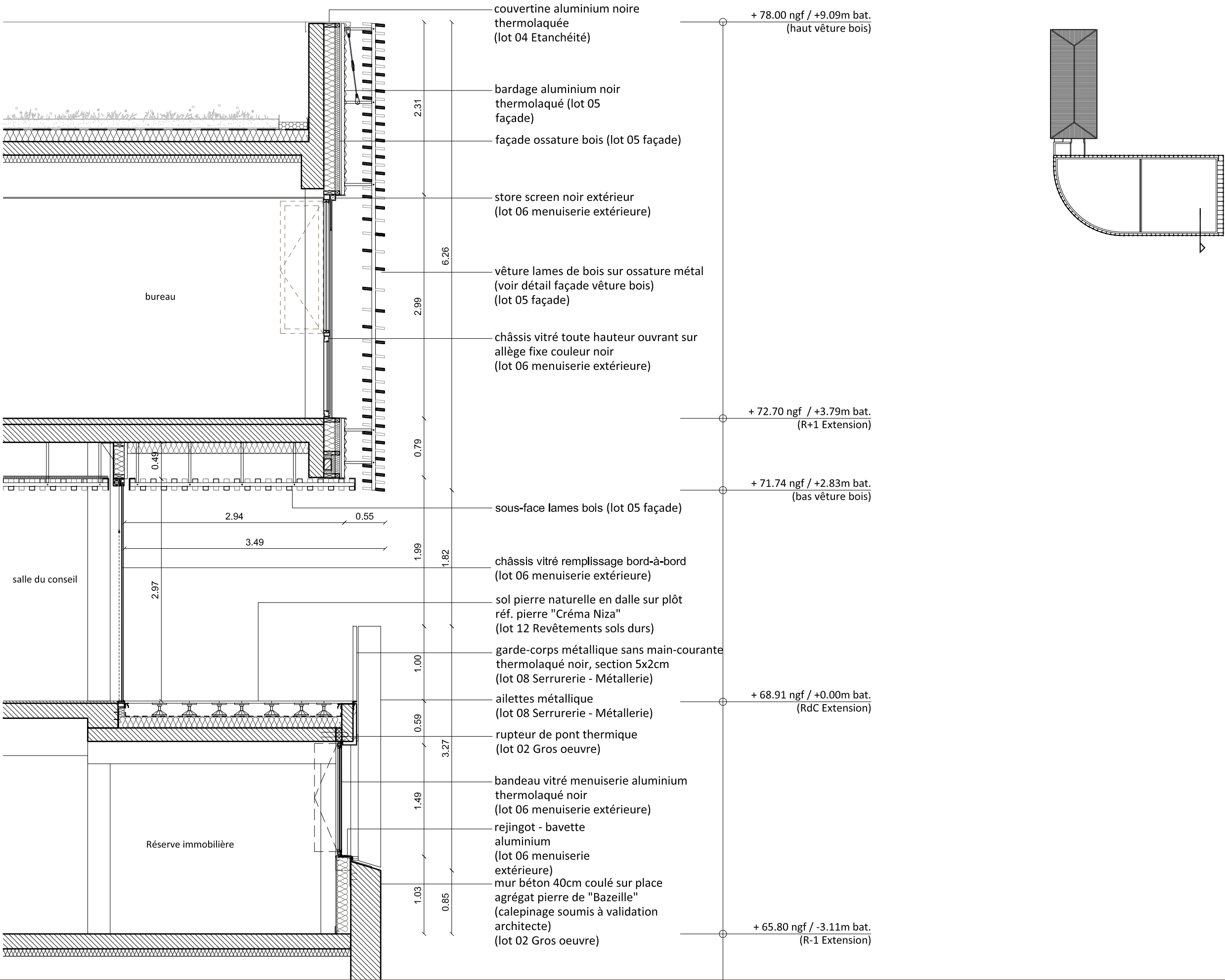

<div>MAITRE D'OUVRAGE</div> <div>CC2R</div> <div>2, rue du Général Vidalot BP 75 82 403 Valence d'Agen tél : 05 63 29 92 00</div>	<div>A.M.O.</div> <div>SEMAteG</div> <div>100, boulevard Hubert Gouze BP 227 82 002 Montauban cedex tél : 05 63 22 10 10</div>	<div>ARCHITECTES</div> <div> marjan hessamfar &amp; joe vérons</div> <div>42, Place Gambetta 33 000 Bordeaux tél : 05 56 48 66 20 courriel : info@hessamfar-verons.fr</div>	<div>BUREAU D'ETUDE</div> <div>TPFi</div> <div>Agence Midi-Pyrénées 78, chemin des Sept Deniers BP 70402 31 204 Toulouse tél : 05 61 57 18 72</div>	<div>ECONOMISTE</div> <div>VOXOA</div> <div>Agence de Paris 11, rue d'Uzès 75002 PARIS tél : 01 40 41 11 10</div>	<div>ACOUSTICIEN</div> <div>EMACOUSTIC</div> <div>21, rue Claude Taffanel 33 800 Bordeaux tél : 05 56 85 96 89</div>	<div>BUREAU DE CONTROLE</div> <div>SOCOTEC</div> <div>101bis route de Montbartier, ALBASUD 82 000 MONTAUBAN tél : 05 63 66 60 06</div>	EXTENSION ET REHABILITATION DES LOCAUX DE LA CC2R						ECHELLE 1/50	ARC12
							INDICE	DATE	MODIFICATIONS	ETABLI PAR	VERIFIER PAR	WISE PAR	coupes façade sud	DCE
							A	03/07/15		JK	AC	AC		